



**PRÉFET  
DE LA RÉGION  
PROVENCE-ALPES-  
CÔTE D'AZUR**

*Liberté  
Égalité  
Fraternité*

Direction régionale  
de l'économie, de l'emploi,  
du travail et des solidarités

# RESEAU REGIONAL DE LUTTE CONTRE LA PRECARITE ALIMENTAIRE



# Introduction

**Mme Yolande ESKENAZI**

**Commissaire à la lutte contre la pauvreté PACA**

et

**M. Leopold CARBONNEL**

**Directeur adjoint DREETS**

# Ordre du jour

**Présentation et objectifs du webinaire**

**Présentation des participants**

**Sondage en ligne**

**Séquence 1 : Rappel du contexte – Historique du réseau – présentation des membres de la COALIM et du COPIL**

**Séquence 2 : Dessiner de nouveaux modes pour lutter contre la précarité alimentaire**

**Présentation des projets des lauréats.**

Thème 1 : Que peut apporter le Programme Mieux Manger pour tous (PMMPT) pour un PAT?

Thème 2 : Comment améliorer la qualité de l'aide alimentaire?

Thème 3 : Comment respecter les choix et la dignité des personnes?

Thème 4 : Comment créer des passerelles entre acteurs de l'aide alimentaire et producteurs d'alimentation durable ?

**Séquence 3 : Perspectives 2024 et conclusion**

# Présentation des participants

## Les acteurs, membres du Réseau Régional

- Les représentants des associations distributrices d'aide alimentaire, avec les grandes têtes de réseaux mais aussi des petites associations locales et des épiceries sociales
- Des représentants des associations qui œuvrent dans la lutte contre la précarité, à l'éducation pour la santé et à la nutrition,
- Des représentants du monde agricole et de la restauration collective
- Les collectivités territoriales avec notamment les métropoles, les parcs naturels régionaux, le conseil régional, les conseils départementaux, les communes, avec les CCAS mais aussi des groupements comme les communautés de communes et les communautés d'agglomération qui animent les Projets Alimentaires Territoriaux (PAT)
- Des experts : diététiciens ...
- Et enfin les institutions publiques rattachées à l'Etat comme l'ADEME, la DRAAF, l'ARS, les rectorats, les DDETS et la DREETS.

**Au total ce sont 260 associations et institutions qui font partie de réseau, soit un peu plus de 396 personnes. Les partenaires associatifs sont en majorité car ils représentent plus de 60% des membres de ce réseau.**

---

# Sondage en ligne

## Recueil des thèmes souhaités

- Objectif : choix d'une thématique pour l'organisation d'interventions lors de la journée en présentiel en 2024



**PRÉFET  
DE LA RÉGION  
PROVENCE-ALPES-  
CÔTE D'AZUR**

*Liberté  
Égalité  
Fraternité*

Direction régionale  
de l'économie, de l'emploi,  
du travail et des solidarités

# SEQUENCE 1

## Rappel du contexte et présentation COALIM

# Historique du réseau

Du groupe 5 du PLCP au Réseau régional de lutte contre la précarité alimentaire

**Mme Patricia MORICE**  
**DREETS**

# Historique du réseau

## Une évolution croissante

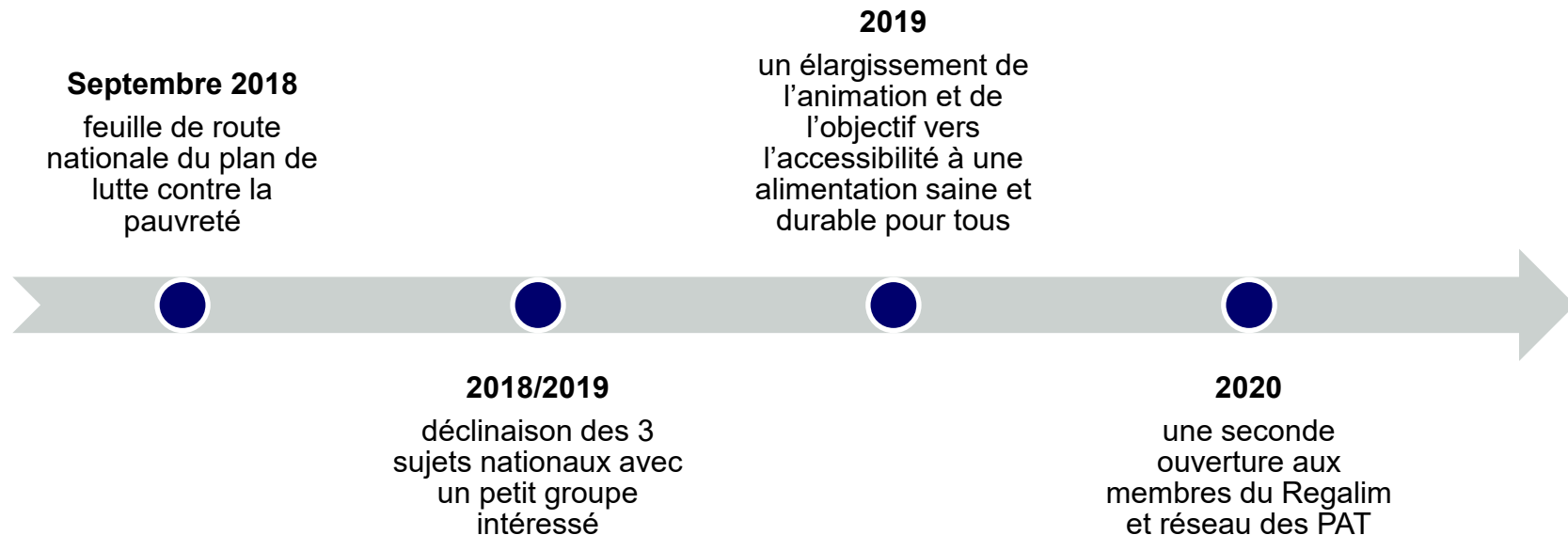



# Historique du réseau

## La transformation vers un réseau

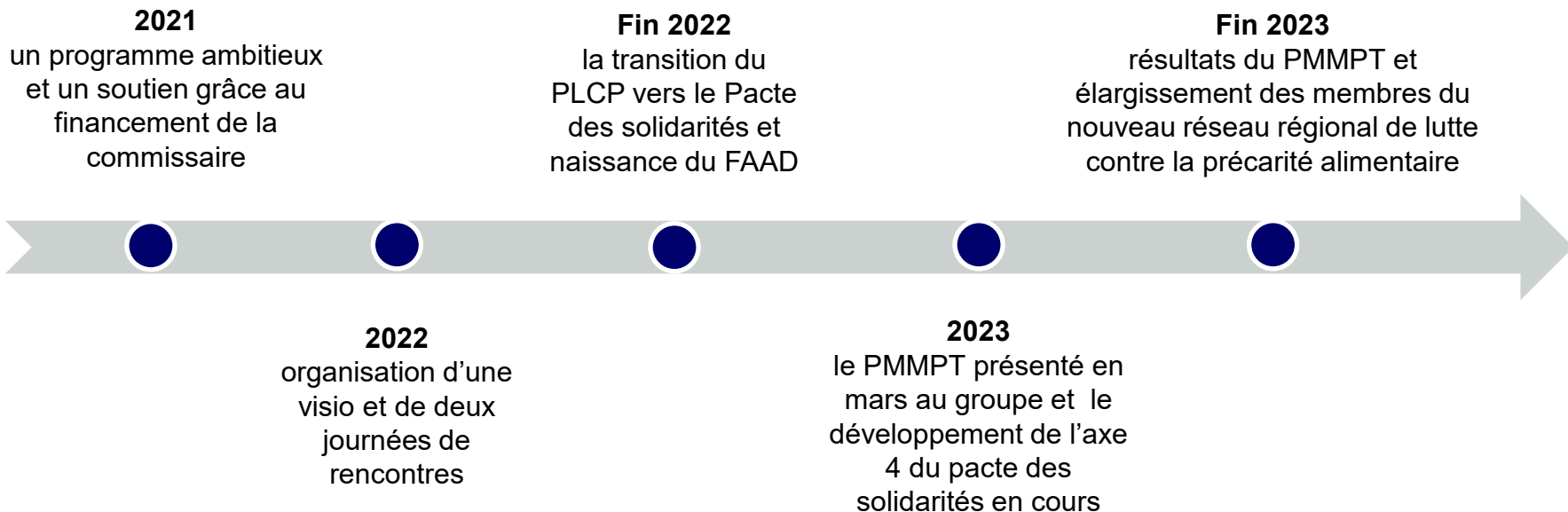

# Présentation du COPIL du RRLCPA

## Comité de pilotage du Réseau Régional de Lutte Contre La Précarité Alimentaire

### Rôle du COPIL :

- Accompagner la structuration du réseau
- Proposer des orientations pour les travaux du réseau
- Apporter ses compétences sur les thèmes à aborder et croiser les connaissances de ses membres
- Partager les informations issues des territoires
- Définir les OdJ des réunions du réseau
- Appuyer l'animation des réunions du réseau

### Fonctionnement :

- Réunions régulières en visio ou en présentiel
- Animation du COPIL par S Faure (Ecommensalis)
- Expertise technique des 2 animatrices du GT5

Un **COPIL**, aux côtés de la DREETS, qui regroupe **5 partenaires** :



**DRAAF**  
Peggy BUCAS  
Pôle Alimentation

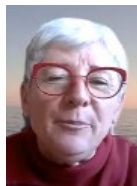

Patricia MORICE



**DREETS**  
Nathalie COVO



**ADEME**  
Emilie LE FUR



**ACF \***  
Axelle CUNY  
Animatrice du GT 5  
\* *Action contre la faim*



**Appui technique**  
Sandrine FAURE

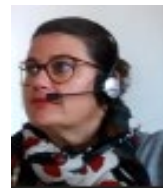

**CD 84**  
Pauline RICARD  
Animatrice du GT 5



**Région**  
Célia Pasqueti



**ARS**  
invitée  
à  
rejoindre  
le Copil

# Présentation de la COALIM

**Mme Karine PASCAL-SUISSE  
DRAAF**

# Guichet unique de l'alimentation durable en PACA

Depuis 2019, cette communauté de travail regroupe 6 partenaires :



## Un mode de fonctionnement structuré ...

- **Mutualisation des appels à projets** sur l'alimentation durable (AAP PNA, AAP Mieux Manger pour Tous, AMI Lutte contre le gaspillage alimentaire...)
- **Réunions mensuelles**, concertation, unité

## ... pour :

- Construire une **politique cohérente et intégrale** de l'alimentation durable en région PACA
- Réunir des **compétences complémentaires** pour une **approche systémique** de l'alimentation durable
- Favoriser le **partage** d'informations et de ressources
- Améliorer l'**interconnaissance** entre institutions pour faire émerger le consensus
- **Améliorer l'efficacité** sur le long-terme pour les porteurs de projets comme pour les instructeurs
- Rendre les **aides publiques plus efficaces** grâce à la concertation des différents financeurs

# Les champs d'intervention des structures membres de la ressources :



et les personnes

## **ADEME - Agence de la transition écologique**

- Environnement, Climat, Energie, Développement Durable, Economie circulaire
- Entreprises, collectivités locales, pouvoirs publics, grand public

## **ARS - Agence Régionale de Santé**

- Prévenir, Soigner, Accompagner

## **DRAAF - Direction Régionale de l'Alimentation, de l'Agriculture et de la Forêt**

- Alimentation, Economie & Développement Durable des territoires, Enseignement agricole, France Agrimer (aides, données, dialogue)
- Exploitations agricoles, Agroalimentaire, Forêt et Bois

## **DREAL - Direction Régionale de l'Environnement, de l'Aménagement et du Logement**

- Climat/Air/Energie, Biodiversité/Eau/Paysages, Transition Écologique,
- Aménagement/Logement/Construction/Foncier

## **DREETS - Direction Régionale de l'Economie, de l'Emploi, du Travail et des Solidarités**

- Inclusion et Solidarités : lutte contre la pauvreté, dont la précarité alimentaire
- Comité régional de lutte contre la précarité alimentaire, lien DREETS/DEETS

## **Région Sud - Conseil régional de Provence Alpes Côte d'Azur**

- Plan Climat : alimentation saine, biodiversité, innovation, énergies renouvelables, changement de comportement
- Champ d'action large spectre

Emilie LE FUR : [emilie.lefur@ademe.fr](mailto:emilie.lefur@ademe.fr)

(Alimentation Durable)

Sandrine CANDELIER : [sandrine.candelier@ademe.fr](mailto:sandrine.candelier@ademe.fr)

(Agriculture)

Margaux GIANFRANCESCHI : [margaux.gianfranceschi@ars.sante.fr](mailto:margaux.gianfranceschi@ars.sante.fr)

(prévention personnes âgées, sport, nutrition)

Aurélie TARDY : [aurelie.tardy@ars.sante.fr](mailto:aurelie.tardy@ars.sante.fr)

(prévention enfants, adolescents et jeunes dont nutrition)

Peggy BUCAS : [peggy.bucas@agriculture.gouv.fr](mailto:peggy.bucas@agriculture.gouv.fr)

(PAT / Justice Sociale / REGALIM – Gaspillage Alimentaire)

Karine PASCAL-SUISSE : [karine.pascal-suisse@agriculture.gouv.fr](mailto:karine.pascal-suisse@agriculture.gouv.fr)

(PAT / Restauration Collective / Education au Goût)

Alexia GROS : [alexia.gros@agriculture.gouv.fr](mailto:alexia.gros@agriculture.gouv.fr)

(Labellisation PAT, Restauration Collective)

Jérôme CROZY : [jerome.crozy@developpement-durable.gouv.fr](mailto:jerome.crozy@developpement-durable.gouv.fr)

(Fonds Vert)

Patricia MORICE : [patricia.morice@dreets.gouv.fr](mailto:patricia.morice@dreets.gouv.fr)

Celia PASQUETTI : [cpasquetti@maregionsud.fr](mailto:cpasquetti@maregionsud.fr)

(Service Souveraineté Alimentaire)

Christel FRANCCART : [cfrancart@maregionsud.fr](mailto:cfrancart@maregionsud.fr)

(Réseau régional des PAT)

# Les Projets Alimentaires Territoriaux en région PACA (PAT 2023)

par statut de porteurs de projet

dep	niveau *	porteur de projet	n°
04	1	Commune de Jausiers	1
04	1	CA Provence Alpes Agglomération	6
04	1	CC Alpes-Provence-Verdon - Sources de Lumière	7
04	1	Département 04	9
05	1	CC Champsaur Valgaudemar	15
05	1	Département 05	19
06	1	Commune d'Oplo	20
06	1	Commune de Chateau-neuf-Grasse	21
06	1	Commune de Saint Vallier de Thiey	23
06	2	Commune de Mouans-Sartoux	22
06	1	CA Cannes Pays de Lérins	30
06	1	CA de Sophia Antipolis	31
06	1	CA Pays de Grasse	32
06	1	CC Alpes d'Azur	34
06	1	Métropole Nice Côte d'Azur	35
06	1	Département 06	39
13	1	Commune de La Roque d'Anthéron	40
13	2	Métropole Aix Marseille Provence (AMP) et Pôle d'Equilibre Territorial et Rural du Pays d'Arles (PETR)	49
83	0	CA Estérel Côte d'Azur Agglomération	86
83	1	CA Dracénie Provence Verdon Agglomération	90
83	1	CA Provence Verte	91
83	1	CC Coeur du Var	93
83	1	CC du Golfe de Saint-Tropez	94
83	1	CC du Pays de Fayence	95
83	1	CC Méditerranée Porte des Maures	96
83	1	CC Provence Verdon	97
83	1	Métropole Toulon Provence Méditerranée	98
84	0	CC du Pays des Sorgues et des Monts de Vaucluse	99
84	1	CA Grand Avignon	80
84	1	PNR du Ventoux	86
84	2	PNR du Lubéron	85
84	1	Département 84	89

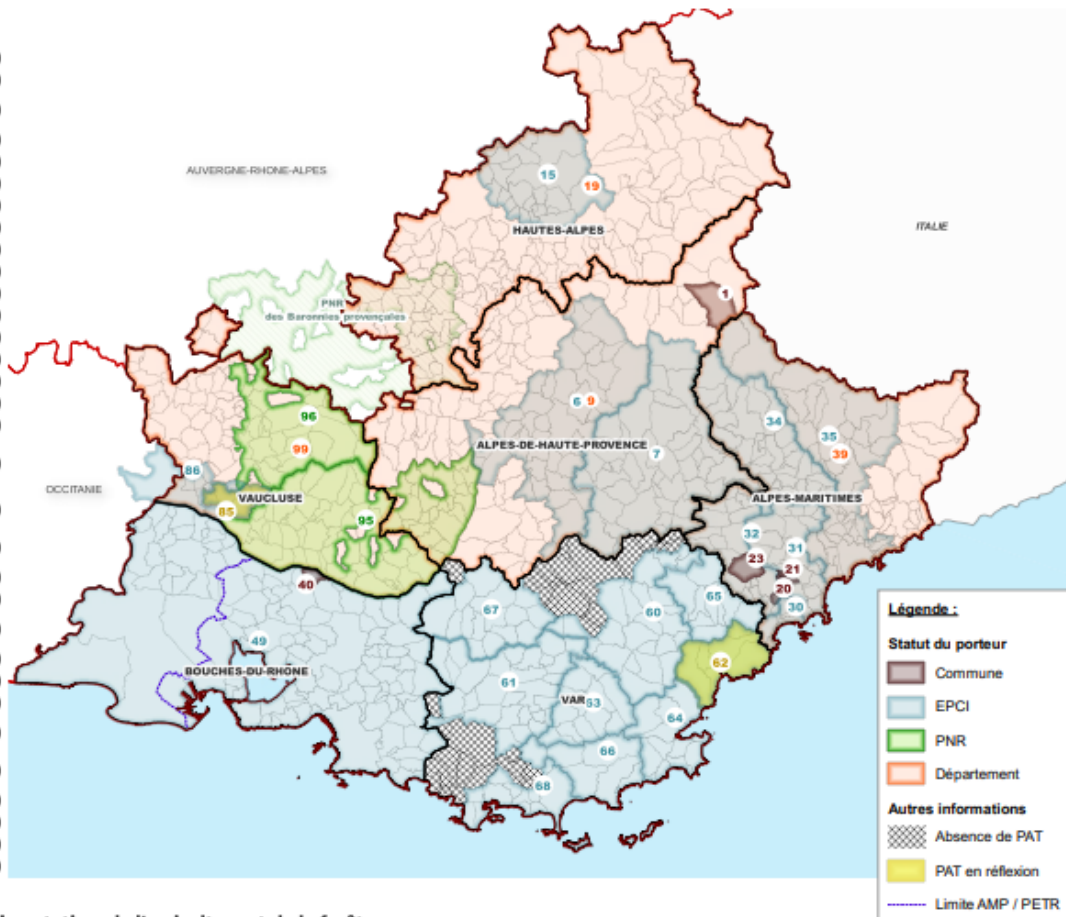

Les PAT : outils de transformation, pour un système alimentaire plus résilient, plus durable et plus juste pour tous les acteurs de la chaîne alimentaire (du producteur au consommateur)

Labellisés par le Ministère de l'Agriculture et de l'Alimentation (MASA)

Financés par la DRAAF et l'ADEME principalement, par l'ARS et la DREETS sur volets spécifiques

Suivis par la Co'Alim

**Direction régionale de l'alimentation, de l'agriculture et de la forêt**  
**Service régional de l'alimentation**  
 Sources : DRAAF PACA - 31 octobre 2023 / ©IGN : AdminExpress®

1:1 500 000  
 \* : 0 - PAT en réflexion, 1 - PAT émergent, 2 - PAT en action

# Retours sur les résultats de l'AAP MMT en PACA

**Mme Patricia MORICE**  
**DREETS**

# Un fonds d'aide d'alimentation durable qui a pour but de renforcer la qualité de l'aide alimentaire

- Quelques données chiffrées
  - 126 dossiers déposés
  - 77 dossiers éligibles
  - 48 dossiers retenus
  
- Ventilation par département et par axe principal
  
- Critères de sélection



# Introduction de la deuxième séquence

- décrypter les attentes concrètes et opérationnelles
- forte dimension innovante
- Illustration des différents objectifs de l'AAP national qui s'appliquent à l'ensemble des axes :
  - qualité nutritionnelle et gustative de l'approvisionnement en denrées de l'aide alimentaire ;
  - participation et l'accompagnement dans l'évolution des pratiques alimentaires ;
  - renforcement et transformation des dispositifs locaux d'aide alimentaire ;
  - Réduction de l'impact environnemental du système d'aide alimentaire.



**PRÉFET  
DE LA RÉGION  
PROVENCE-ALPES-  
CÔTE D'AZUR**

*Liberté  
Égalité  
Fraternité*

Direction régionale  
de l'économie, de l'emploi,  
du travail et des solidarités

# TEMPS D'ÉCHANGES – Séquence 1

## Questions et réponses



**PRÉFET  
DE LA RÉGION  
PROVENCE-ALPES-  
CÔTE D'AZUR**

*Liberté  
Égalité  
Fraternité*

Direction régionale  
de l'économie, de l'emploi,  
du travail et des solidarités

## **SEQUENCE 2**

# **Dessiner de nouveaux modes d'action pour lutter contre la précarité alimentaire**



**PRÉFET  
DE LA RÉGION  
PROVENCE-ALPES-  
CÔTE D'AZUR**

*Liberté  
Égalité  
Fraternité*

Direction régionale  
de l'économie, de l'emploi,  
du travail et des solidarités

## **SEQUENCE 2 - Thème 1**

# **Que peut apporter le PMMPT pour un PAT?**



**PRÉFET  
DE LA RÉGION  
PROVENCE-ALPES-  
CÔTE D'AZUR**

*Liberté  
Égalité  
Fraternité*

Direction régionale  
de l'économie, de l'emploi,  
du travail et des solidarités

## **Témoignage Lauréat :**

# **Syndicat Mixte de gestion du Parc Naturel du Mont Ventoux – 84**

**Mme Aurore NAVARRO  
Chargée de mission PAT**

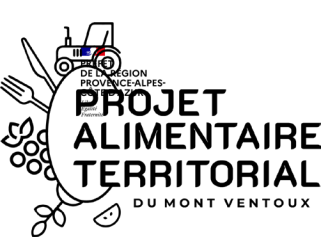

# Causirès ! (Vous choisirez !)

- **PAT en phase d'émergence depuis 2021 :**

- identification des acteurs de l'écosystème territorial (à compléter),
- articulation avec le PAT du CD84 à vocation sociale et éducative => projet triennal avec la Mission locale
- des actions ponctuelles : une rencontre sur l'accessibilité alimentaire (B. Tavernier, N. Darmon, Jardins de la Méd., etc) à « S'Aime la terre » (Anatoth), des repas partagés à partir de produits invendus avec le collectif Fourniga/ Rheso/CS Lou Tricadou (Pous du Plan)
- un GT « accessibilité alimentaire ».
- « C'est mon patrimoine ! » (6-12 ans) : Service patrimoine / CS



# Causirès ! (Vous choisirez !)

- **AAP « Mieux manger pour tous »** : pour structurer le volet « lutte contre la précarité alimentaire » - rédaction du plan d'action (2024-2029), créer des synergies territoriales et donner plus de force aux actions portées à l'échelle du Parc. **Un projet sur trois ans avec deux objectifs :**

## 1) Identifier la demande en produits durables

- **Un diagnostic classique** qui complète l'approche du CD84. Question des « invisibles » dans les zones blanches (seniors isolés, personnes non mobiles, etc) et identification de tous les acteurs (ex : CLIC du Haut- Vaucluse).

- **Un diagnostic participatif** avec des actions ciblées

ex : « Cuisiner bio pour tous » de l'association l'Auzonne/Biocoop Carpentras => de **30 à 300 cartes d'adhérents** au meuble vrac bio de l'épicerie Oxygène.





# Causirès ! (Vous choisirez !)

## 2) Structurer une filière alimentaire durable et solidaire

L'enjeu est de pouvoir approvisionner les foyers en produits :

BRUTS / SEMI-TRANSFORMES / CUISINES

- bruts : VRAC / marchés dans les quartiers / cueillettes solidaires
- semi-transformés : Jardins de Solène / associations de commerçants
- cuisinés : quid du portage de repas de qualité ? Cuisine solidaire (projets à Vaison / Carpentras).

=> des expérimentations lancées dès la première année (ex : cueillettes solidaires qui se mettent en place mais besoin d'un porteur).







**PRÉFET  
DE LA RÉGION  
PROVENCE-ALPES-  
CÔTE D'AZUR**

*Liberté  
Égalité  
Fraternité*

Direction régionale  
de l'économie, de l'emploi,  
du travail et des solidarités

# TEMPS D'ÉCHANGES – thème 1

## Questions et réponses



**PRÉFET  
DE LA RÉGION  
PROVENCE-ALPES-  
CÔTE D'AZUR**

*Liberté  
Égalité  
Fraternité*

Direction régionale  
de l'économie, de l'emploi,  
du travail et des solidarités

## **SEQUENCE 2 - Thème 2**

# **Comment améliorer la qualité de l'aide alimentaire?**



**PRÉFET  
DE LA RÉGION  
PROVENCE-ALPES-  
CÔTE D'AZUR**

*Liberté  
Égalité  
Fraternité*

Direction régionale  
de l'économie, de l'emploi,  
du travail et des solidarités

# **Témoignage Lauréat :**

## **Fondation de Nice - 06**

### **Mme Zéna ZARIF-BRAYE**

### **Directrice Secteur Accompagnement social et médico-social**



FONDATION DE NICE

*Patronage Saint-Pierre Actes*

RECONNUE D'UTILITÉ PUBLIQUE



# Lou Pantai un tiers-lieu alimentaire et durable



# Une épicerie, une épicerie solidaire itinérante et un jardin

## Quelques dates clefs

2016, 2019, 2020, 2023 !

## Description du projet et de ses trois composantes

### Les objectifs du projet

- o La lutte contre la précarité alimentaire,
- o Le développement du pouvoir d'agir,
- o La mixité sociale par des activités de sensibilisation à l'environnement,
- o La reconnexion de l'humain à son alimentation,
- o La relocalisation de la production alimentaire.

### Les publics et la place des consomm'acteurs





# Une épicerie, une épicerie solidaire itinérante et un jardin

Le travail autour de l'environnement et la dimension circulaire du projet

Les partenaires

La réflexion autour de la pérennisation du projet





**PRÉFET  
DE LA RÉGION  
PROVENCE-ALPES-  
CÔTE D'AZUR**

*Liberté  
Égalité  
Fraternité*

Direction régionale  
de l'économie, de l'emploi,  
du travail et des solidarités

**Témoignage Lauréat :**

**Familles rurales - 83**

**Mme Servanne DECHAUX  
Directrice**



Bien dans  
son Assiette

FÉDÉRATION FAMILLES RURALES DU VAR

---

---



# LE PROJET « Bien Dans Son Assiette »

est un projet inter-associatif impliquant 4 entités  
de Familles Rurales dans le Var

L'objectif principal est de lutter de façon responsable contre la  
précarité alimentaire  
au niveau local dans un milieu rural

- FR Garéoult → Epicerie Solidaire à la Roquebrussanne
- FR Méounes → Jardin Part'Âgé, Solidaire, Ecologique
- FR Bargemon → Ateliers Culinaires et Nutrition
- Fédération FR du Var → Pilotage, Coordination, Animation

*Les besoins et attentes ont été repérés en collaboration avec les acteurs du terrain*

---



# Un objectif qualitatif important !

« BIEN DANS SON ASSIETTE » vise à améliorer la qualité nutritionnelle de l'aide alimentaire pour ses bénéficiaires, et veut les rendre acteurs de leur « bonne nutrition »

Les actions principales sont:

- Création d'une alliance avec un réseau de producteurs locaux BIO, en leur apportant ainsi un soutien et un appui : conventions partenariales et engagement réciproque.
- Production éco-responsable au Jardin solidaire, cueillette participative et partage des récoltes. Distribution des produits à l'épicerie solidaire. Ainsi, il s'agit d'offrir des produits de qualité à nos bénéficiaires en les impliquant. Un recueil des besoins et des attentes est organisé.
- Visites auprès des partenaires et au Jardin solidaire afin de sensibiliser le public aux gestes qui préservent l'environnement et au bienfait d'une alimentation BIO.





**PRÉFET  
DE LA RÉGION  
PROVENCE-ALPES-  
CÔTE D'AZUR**

*Liberté  
Égalité  
Fraternité*

Direction régionale  
de l'économie, de l'emploi,  
du travail et des solidarités

# TEMPS D'ÉCHANGES – thème 2

## Questions et réponses



**PRÉFET  
DE LA RÉGION  
PROVENCE-ALPES-  
CÔTE D'AZUR**

*Liberté  
Égalité  
Fraternité*

Direction régionale  
de l'économie, de l'emploi,  
du travail et des solidarités

## **SEQUENCE 2 - Thème 3**

# **Comment respecter les choix et la dignité des personnes?**



**PRÉFET  
DE LA RÉGION  
PROVENCE-ALPES-  
CÔTE D'AZUR**

*Liberté  
Égalité  
Fraternité*

Direction régionale  
de l'économie, de l'emploi,  
du travail et des solidarités

# Témoignage Lauréat :

## VRAC ARLES - 13

**M. Ariel MARTINEZ**  
**Chef de projet**

## Contexte:



RHÔNE PAYS D'ARLES

- Réseau VRAC FRANCE : 18 antennes (3 dans le PACA)
- VRAC Pays d'Arles : début 2022 et lancement en 2023
- Six QPV concernés : Arles, Tarascon, Chateaufort et Orgon



### Trois dimensions essentielles :

Groupements  
d'achats et  
épiceries  
éphémères

Sensibilisation et  
animation autour  
de l'alimentation  
durable

Participation et  
inclusion des  
habitant.e.s

# Une alimentation digne et non-contrainte

Epicierie



Choix des produits du catalogue (commission produits)

Choix des produits et quantités

Co-organisation lors des distributions

Comprendre et apprendre (sortie à la ferme, nutrition,...)

Gouvernance



Animations et valorisation des cultures et des savoir-faires

Dans les COTECH et COPIIL

Groupe d'échanges mensuel dans chacun des QPV

Animations



Un projet porté par:



RHÔNE PAYS D'ARLES

Avec le soutien de :



famille & provence  
SOLUTIONS D'HABITAT



## NOUS CONTACTER



[pays-arles.vrac-asso.org](http://pays-arles.vrac-asso.org)



VRAC Pays d'Arles

Ariel Martinez – chef de projet VRAC Pays d'Arles  
[ariel-paysdarles@vrac-asso.org](mailto:ariel-paysdarles@vrac-asso.org)  
0777789755





**PRÉFET  
DE LA RÉGION  
PROVENCE-ALPES-  
CÔTE D'AZUR**

*Liberté  
Égalité  
Fraternité*

Direction régionale  
de l'économie, de l'emploi,  
du travail et des solidarités

**Témoignage Lauréat :**

**SECOURS CATHOLIQUE - 83**

**Mme Marie Cluzel**  
**Animatrice de réseaux de solidarité**

# PROGRAMME « MIEUX MANGER POUR TOUS » PROJET DE LA DÉLÉGATION DU VAR DU SECOURS CATHOLIQUE

Vers un accès digne à une alimentation saine, locale et durable pour tous

- Davantage de paniers frais solidaires

Augmentation du nombre d'équipes proposant des paniers frais solidaires et augmentation du nombre de foyers bénéficiant de ces paniers

- Diversification des denrées sèches des épiceries sociales

- De nouveaux ateliers de sensibilisation

Ateliers cuisine, ateliers nutrition, visites de producteurs...

- Expérimentation des chèques alimentation durable

avec 5 équipes locales du Secours Catholique du Var répondant déjà à des demandes d'aides alimentaires (attribution de chèques-service ou de bons alimentaires, ou colis d'urgence)



## Expérimentation chèques alimentation durable

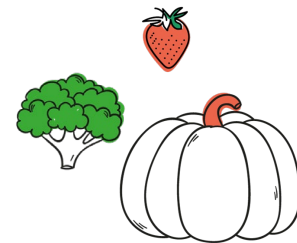

### Objectif

Expérimenter les chèques alimentation durable en vue de promouvoir l'accès de toutes et tous à une alimentation saine, locale et durable, de façon choisie et adaptée à leurs besoins

### Fléchage

Sur des produits issus de l'agriculture biologique, si possible locale et en circuit court

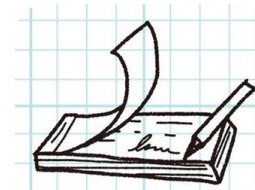

### Participation des personnes

Un accompagnement et une véritable participation des personnes bénéficiant des chèques alimentation durable, avec leur présence au comité de pilotage et l'organisation d'actions conviviales et pédagogiques

Parmi nos partenaires :



## Méthodologie



COMITÉ DE PILOTAGE



# 2024

Juin 24

Groupe 1

Groupe 2

# 2025

Jan 25

Groupe 3

Juin 25

ANALYSE DES  
DONNEES



EVALUATION



*Groupe d'échange des pratiques*



**PRÉFET  
DE LA RÉGION  
PROVENCE-ALPES-  
CÔTE D'AZUR**

*Liberté  
Égalité  
Fraternité*

Direction régionale  
de l'économie, de l'emploi,  
du travail et des solidarités

# Témoignage Lauréat :

## LA PETITE LILI - 13

**M. Sylvain MARTIN  
Co-fondateur et VP**



# Mieux Manger Pour Tous

Restaurant Pour Tous



**“ La tradition culinaire au service de  
l'impact social et environnemental “**

# **UNE ÉCOLE INNOVANTE INCUBATRICE DE CARRIÈRES**



Former par le faire, l'application pour l'insertion



Désiloter les métiers pour créer des opportunités,  
limiter les abandons et réorienter



Accompagner le retour à l'emploi ET créer de la  
mixité dans nos établissements



360° sur les métiers de bouche & structuration de  
la filière

<sup>47</sup>



Association des professionnels pour faire évoluer  
les référentiels



Intégrer les professionnels à la gouvernance

# LE RÉPUBLIQUE

## INCLUSION, INSERTION, FORMATION

### Une ambition claire : diversité et accessibilité à l'emploi



Les femmes représentent

**56 %**  
des personnes en insertion

**67 %**  
de l'équipe encadrante/direction

Insertion

**24** personnes passées par le restaurant pour leur parcours d'insertion

**2** Apprenties

Créer la mixité par l'accès à la gastronomie

**4025**



Repas à 1 euro

dont 1500 repas via le foodtruck (associations et centres sociaux)

Pourquoi créer un restaurant quand on peut créer un écosystème ?

48



Associations et organismes conventionnés qui nous adresse leurs publics

Adhérents à l'association  
**+300**



Investir pour accueillir & former



900 m2 de rénovation déjà effectuée

700 K€ investis



**3** établissements en **1** pour former de la street-food à la haute gastronomie

Aller au delà

Déploiement d'une gestion zéro déchet

Labellisation ecotable en-cours

Co-organisation du salon anti-gaspillage alimentaire de Marseille

Etude d'implantation agriculture urbaine (micro pousses) et d'une brasserie



10 LIEUX D'APPLICATION ET UNE ÉCOLE EN-COURS DE DÉVELOPPEMENT



01

02

03

04

CONTINUER L'ACTION

RECRUTEMENT CHARGÉ DE  
PROJET POUR RENFORCER  
LES LIENS

ETUDIER LE MIEUX MANGER AU  
SEIN DES ASSOCIATIONS  
PARTENAIRES

EMETTRE DES  
RECOMMANDATIONS AUX  
ASSOCIATIONS ET EN  
ÉVALUER LE SUIVI

Évolution du nombre de repas à 1

euro:

2023: 3500

2024 : 6500

2025: 10000

Nombre d'associations partenaires :

2023 : 95

2024 : 105

2025: 120

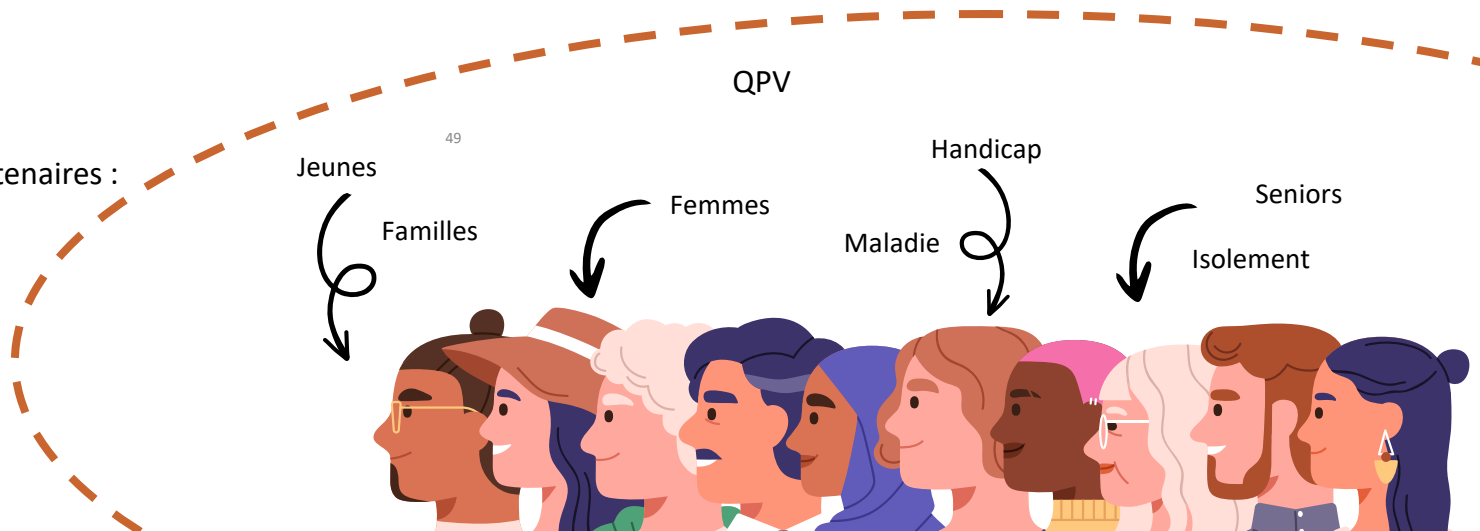



**PRÉFET  
DE LA RÉGION  
PROVENCE-ALPES-  
CÔTE D'AZUR**

*Liberté  
Égalité  
Fraternité*

Direction régionale  
de l'économie, de l'emploi,  
du travail et des solidarités

# TEMPS D'ÉCHANGES – thème 3

## Questions et réponses



**PRÉFET  
DE LA RÉGION  
PROVENCE-ALPES-  
CÔTE D'AZUR**

*Liberté  
Égalité  
Fraternité*

Direction régionale  
de l'économie, de l'emploi,  
du travail et des solidarités

## **SEQUENCE 2 - Thème 4**

**Créer des passerelles entre acteurs  
de l'aide alimentaire  
et producteurs d'alimentation durable**



**PRÉFET  
DE LA RÉGION  
PROVENCE-ALPES-  
CÔTE D'AZUR**

*Liberté  
Égalité  
Fraternité*

Direction régionale  
de l'économie, de l'emploi,  
du travail et des solidarités

# Témoignage Lauréat :

## LES BANQUES ALIMENTAIRES - PACA

**M. David CIRIBINO**  
**Coordinateur Alimentation Durable**  
**des Banques Alimentaires**

# Les Banques Alimentaires Sud Est

PROVENCE-ALPES-  
COTE D'AZUR  
Languedoc-Roussillon  
Pays de la Loire  
Normandie

## Nourrir

300 000 personnes  
grâce à l'équivalent de  
**20 millions de repas distribués.**



## Collecter et acheter

10 050 tonnes de denrées alimentaires.



**10 %** collectes  
alimentaires lors  
d'appels à la générosité  
du grand public.



**23 %** Union  
européenne/État avec  
notamment  
le FEAD\* et le CNES\*\*.



**20%**  
industriels  
producteurs, coopératives  
autres donateurs



**44 %**  
Distribution  
(GMS, grossistes)



**3 %** achats  
provenant de fonds  
publics ou privés

## Distribuer et accompagner

sur tout le territoire régional, via **500**  
**associations et C.C.A.S. partenaires.**



Dispositifs itinérants



Hébergements sociaux,  
centre d'hébergement et de  
réinsertion sociale



Maraudes



Soupes populaires, repas



Paniers et colis



Épiceries Sociales  
et Solidaires



## 2 Principales missions



- Création de nouvelles filières solidaires.
- Définition des besoins des personnes concernées.



- Favoriser les alliances locales / mise en lien.
- Participer aux PAT volontaires.
- S'inscrire dans des projets inspirants.
- Concertation Réseaux d'aide alimentaire.



**David CIRIBINO / Tel : 06/16/77/48/06**

**Mail : [coordinateur.alimdurable@gmail.com](mailto:coordinateur.alimdurable@gmail.com)**

---



**PRÉFET  
DE LA RÉGION  
PROVENCE-ALPES-  
CÔTE D'AZUR**

*Liberté  
Égalité  
Fraternité*

Direction régionale  
de l'économie, de l'emploi,  
du travail et des solidarités

# TEMPS D'ÉCHANGES – thème 4

## Questions et réponses



**PRÉFET  
DE LA RÉGION  
PROVENCE-ALPES-  
CÔTE D'AZUR**

*Liberté  
Égalité  
Fraternité*

Direction régionale  
de l'économie, de l'emploi,  
du travail et des solidarités

# SEQUENCE 3

## Perspectives et conclusion



# Conclusion - Perspectives 2024

## Accompagner les acteurs et vie du Réseau



Journée en présentiel en 2024

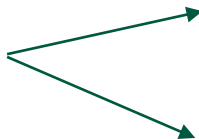

Temps d'information et d'échanges sur un des thèmes souhaités et retenus

Mise en liens, cessions de partage et d'échanges



Accompagnement des porteurs pour le suivi et l'évaluation des projets



Mise en place d'un outil pour l'évaluation des engagements – évaluation à 6 et 11 mois des projets



Enveloppe 2024 : en augmentation - montant et forme à définir, AAP ou convention hors AAP



**PRÉFET  
DE LA RÉGION  
PROVENCE-ALPES-  
CÔTE D'AZUR**

*Liberté  
Égalité  
Fraternité*

**Direction régionale  
de l'économie, de l'emploi,  
du travail et des solidarités**

**Merci pour votre participation et attention**

**Contacts :**

*Nathalie Covo : [paca.precarite-alimentaire@dreets.gouv.fr](mailto:paca.precarite-alimentaire@dreets.gouv.fr)*

*Patricia Morice : [patricia.morice@dreets.gouv.fr](mailto:patricia.morice@dreets.gouv.fr)*